



15 апреля завершился республиканский конкурс плакатов «Защита от клещевого энцефалита», который проходил среди школьников 1-11 классов Республики Алтай в рамках Всемирного дня здоровья.

Победители определялись в трёх группах. Первая группа – обучающиеся 1-4 классов, вторая группа – обучающиеся 5-8 классов, третья группа – обучающиеся 9-11 классов.

Всего на конкурс было прислано 49 работ обучающихся 1-8 классов, большая часть из которых представили начальные классы.

Членам жюри пришлось решать очень сложную задачу по определению лучших в каждой группе. Ведь каждая работа уникальна по замыслу технике исполнения, в каждую работу вложена частичка души его автора.

Тем не менее, согласно критериями оценки работ по Положению о конкурсе (оригинальность подачи информации, соответствие заявленной теме, информативность плаката), определены лучшие работы и победители - авторы.

В младшей группе (1-4 класс) ими стали:

1 место - Сапонова Арунай Сергеевна, 3 «Д» класс МБОУ «Онгудайская СОШ им. С.Т. Пекпеева»



2 место - Саватаева Валерия Евгеньевна, 9 лет МБОУ «Банновская ООШ»

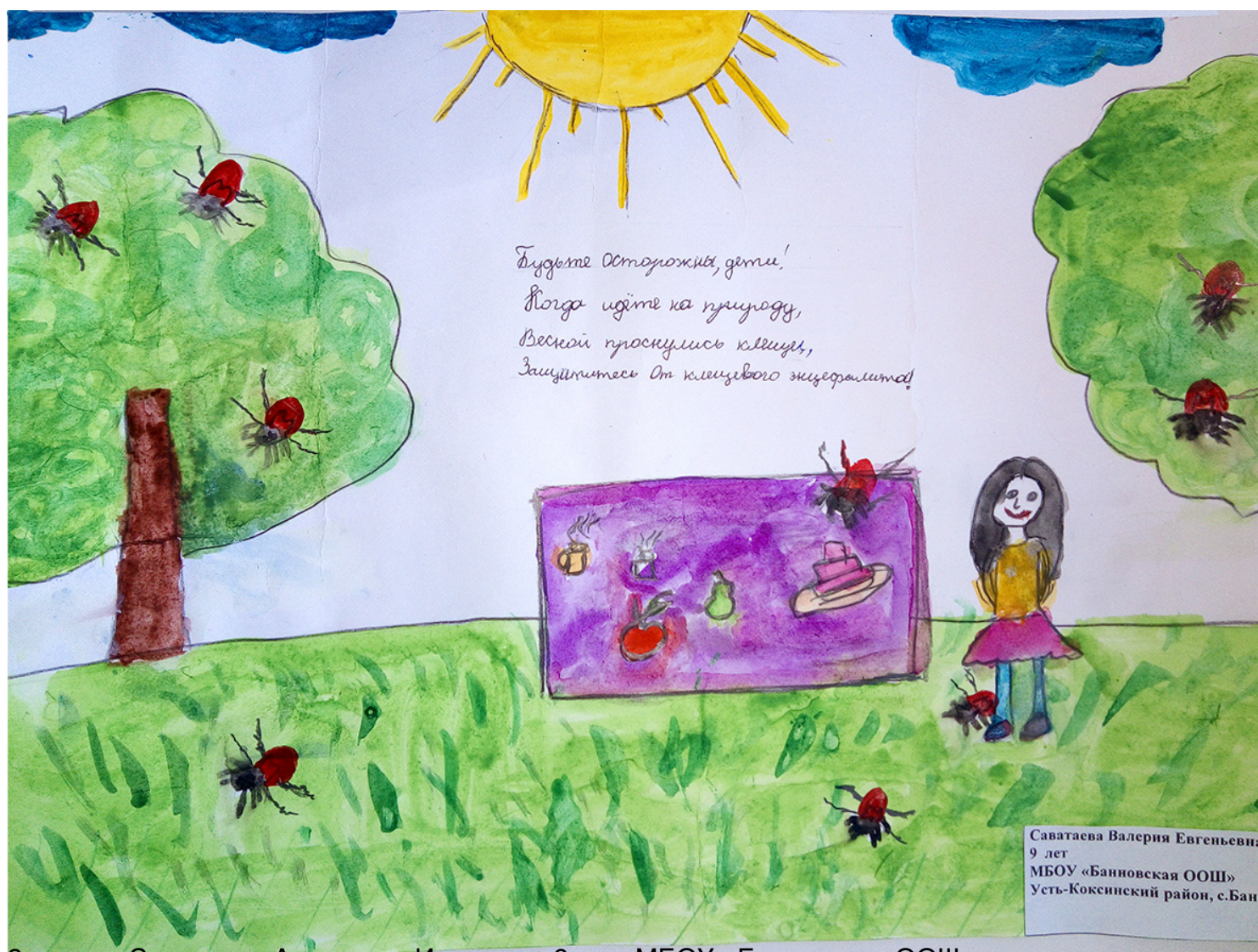

3 место - Саватаева Анастасия Ивановна, 9 лет, МБОУ «Банновская ООШ»



Воспитатель Журилова (56 баллов) победительница конкурса «Шудайский ЦДТ» и





глас, МОУ «Учебно-научный центр «Охрана здоровья населения и среды обитания» Минздрава России, Курск ЦД А (настаиваю Видеоплакат 8



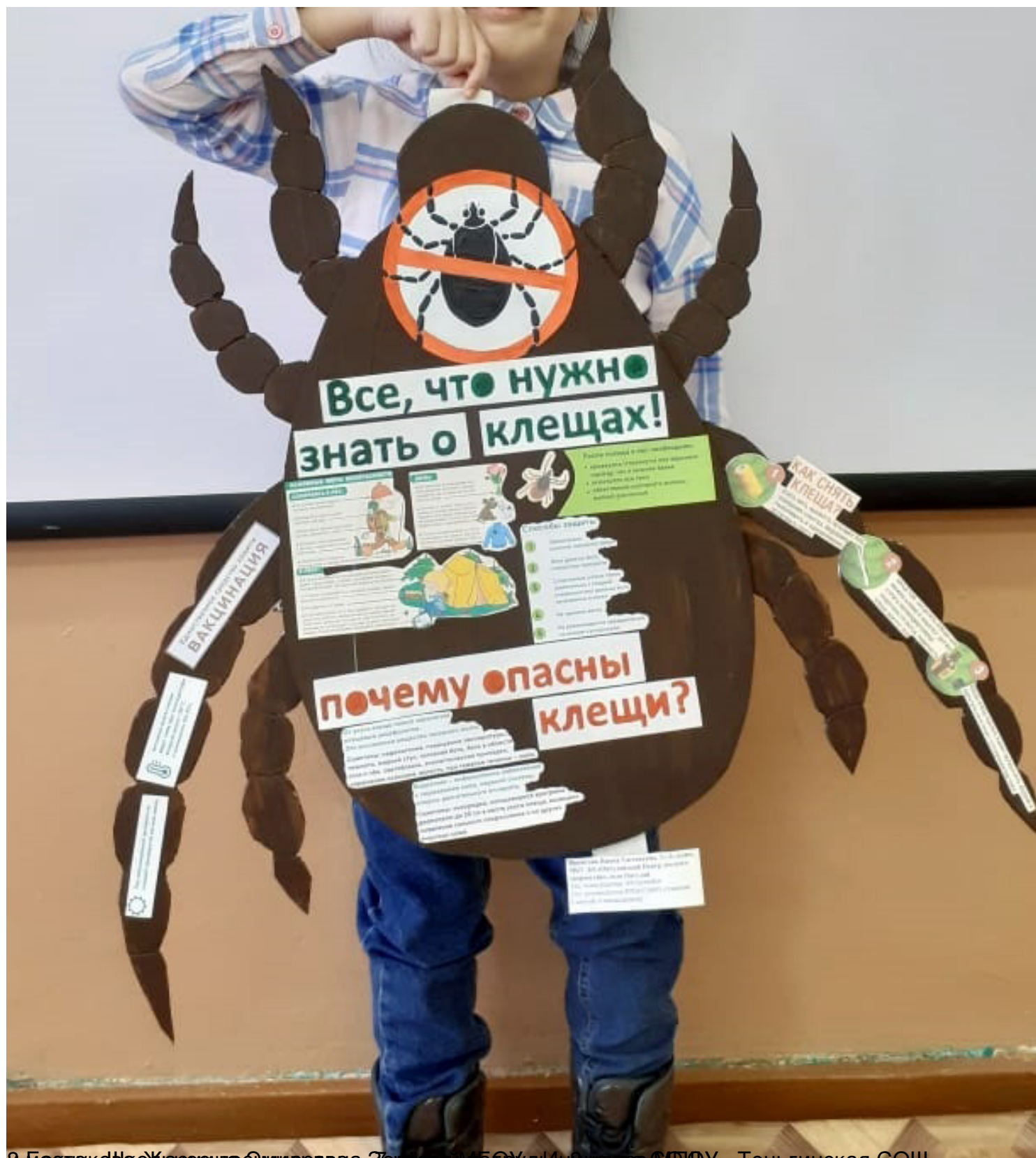

Беспуглова Юлия Олеговна, Зеква Юлия Сергеевна, Игнатьев Саша Сергеевич / «Теньгинская СОШ»

ЗАЩИТА ОТ КЛЕЩЕВОГО ЭНЦЕ

Что такое энцефалит?

Энцефалит - вирусное природно-очаговое заболевание с преимущественным поражением центральной нервной системы



ИНФЕКЦИИ, ПЕРЕНОСИМЫЕ КЛЕЩАМИ

Клещевой энцефалит
Инкубационный период: 7-14 дней
Симптомы: утомляемость, нарушения сна, озноб, жар, лихорадка до 10 дней, резкая головная боль, тошнота, рвота, поражение центральной нервной системы, параличи, возможен летальный исход

Гранулоцитарный анаплазмоз
Инкубационный период: 2 недели
Симптомы: лихорадка, озноб, головная боль, боль в мышцах и крупных суставах, тошнота, рвота, слабость, иногда сыпь, в большинстве случаев проходит в легкой форме

Пятнистая лихорадка
Инкубационный период: 3-14 дней
Симптомы: озноб, жар, сильная головная боль, слабость, адинамия, боль в мышцах, костях, суставах, иногда рвота, сыпь, тромбогеморрагический синдром, поражение центральной нервной системы, выздоровление медленное, летальность до 5-8%

Эрлихиоз
Инкубационный период: 1-21 день
Симптомы: лихорадка, озноб, головная боль, боль в мышцах, тошнота, рвота, отсутствие аппетита, усталость, возможны осложнения

Сибирский клещевой тиф
Инкубационный период: 1-6 суток
Симптомы: на месте укуса формируется небольшой очаг воспаления с темной корочкой, жар, слабость, характерная сыпь, лихорадка до 15 дней, при правильном лечении прогноз благоприятный

Боррелиоз
Инкубационный период: 2 недели
Симптомы: жар, головная боль, усталость, тошнота, рвота, мигрирующая эритема (70% случаев), при недостаточном лечении может перейти в хроническую форму с поражением внутренних органов

Любимые места обитания клещей:

Чаще живут в лиственных и смешанных лесах с густой травой.

Клещи предпочитают тень, поэтому много их в лесу и лесных оврагах.

Предпочитают жить во влажных местах (около водоемов), поэтому наиболее активны утром, когда еще не очень жарко.

ШКОЛЬНОЕ ЛЕСНИЧЕСТВО «ЗЕЛЁНЫЙ ПАТРУЛЬ»

Ждём ваших работ по теме «Защита от клещевого энцефалита» в разделе «Конкурс».