Клещевой сезон открыт: присосавшегося клеща 18 марта обнаружила на себе после прогулки в окрестностях села жительница Усть-Коксинского района. Она, придя домой, осмотрела одежду и тело и нашла ползающего клеща в волосах…

Итак, клещи проснулись. Предвидя это, еще 28.02.2018. в Правительстве Республики Алтай состоялось заседание республиканской противоэпидемической комиссии, где были обсуждены вопросы профилактики заболеваний, переносимых иксодовыми клещами. В частности говорилось, что акарицидные обработки мест массового посещения (скверы, парки, смотровые площадки горных перевалов, а также кладбища) в этом году должны быть проведены до 7 апреля (очень рано будет Пасха, поэтому посещение кладбищ начнется примерно в эти сроки). Именно в перечисленных местах регистрируются в начале сезона не только многочисленные случаи укусов клещей, но и первые случаи заражений клещевыми инфекциями.

Часто на приусадебный участок клещей заносят животные. Пока обработка сельскохозяйственных животных против клещей остается проблемным моментом. За их организацию по санитарным правилам СП 3.1.3310-15 «Профилактика инфекций, передающихся иксодовыми клещами» (п. 7.4.1.8.) отвечают муниципалитеты. Время обработок – апрель-май и июль-август, когда наблюдается высокая численность клещей.

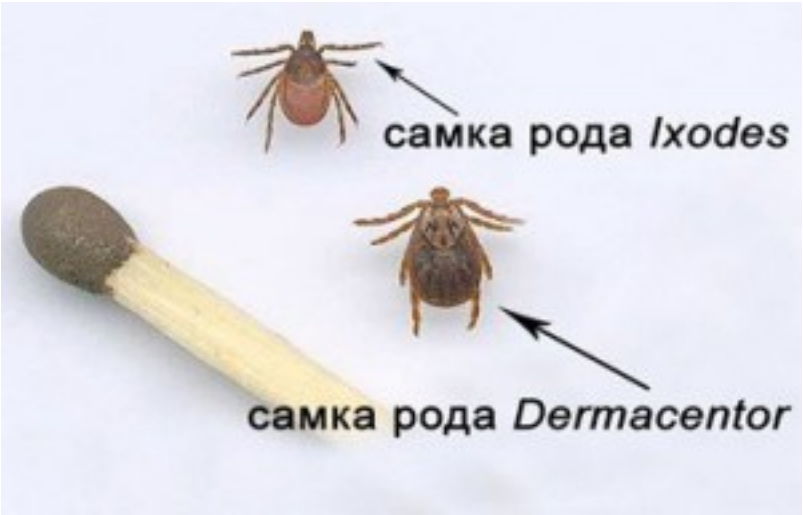

В Республике Алтай встречаются клещи разных родов и видов: в таежной зоне

преобладают клещи *Ixodes*, на открытых пространствах (в горно-степной зоне) распространены клещи *Dermacentor.* Потенциально опасен любой укус любого клеща!

Учимся защищаться от клещей

Даже дети знают, что лучшая защита от клещевого энцефалита – прививка.

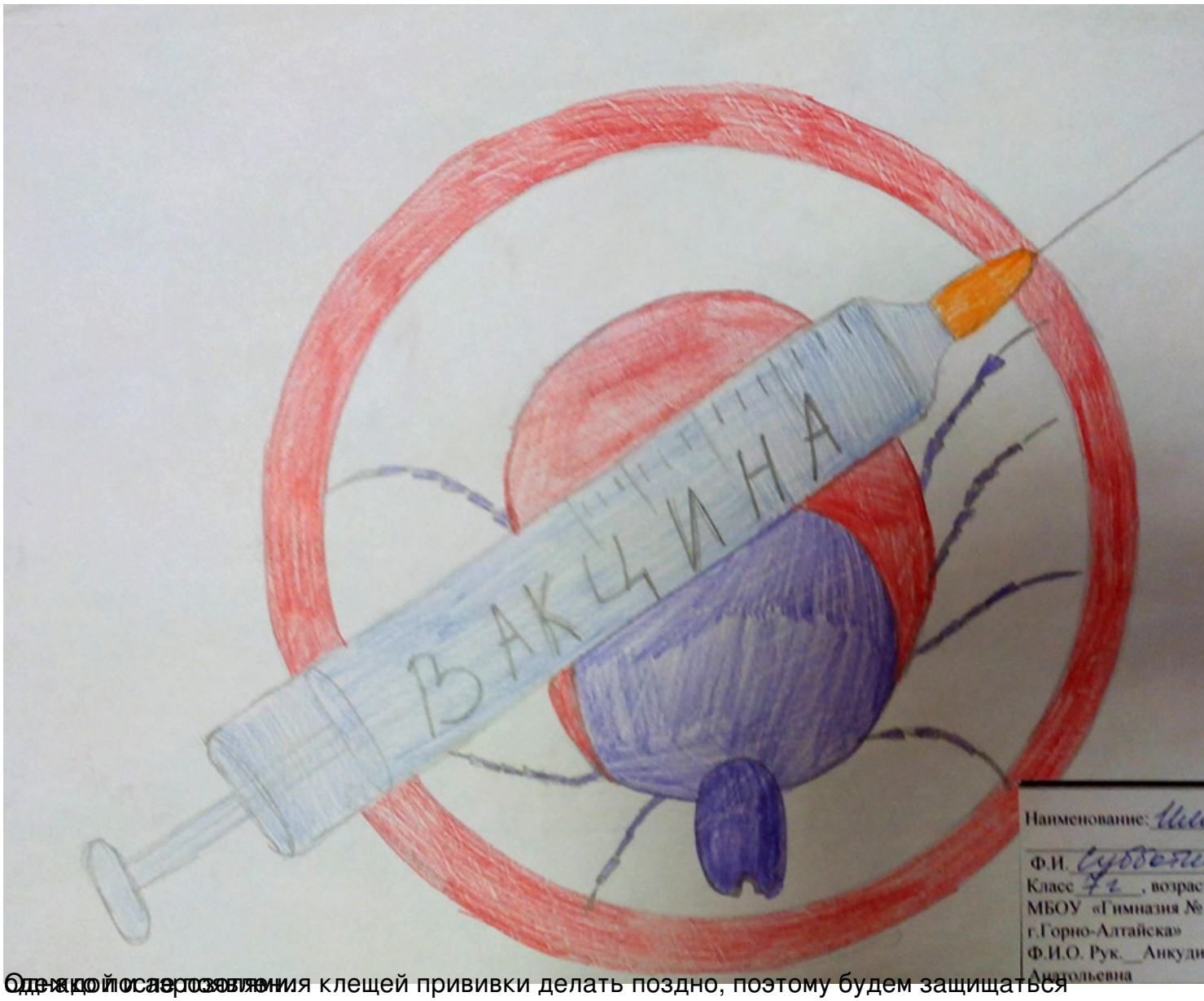

Однако пострадавшие от клещей прививки делать поздно, поэтому будем защищаться

На наших клещей лучше всего действуют «Гардекс» и «ДЭТА» (с пометкой «Антиклещ»).

18 марта зарегистрирован первый укус клеща в 2018 году!
19.03.2018

[redacted]